

# PAR LA COMPAGNIE DU GINGKO BILOBA

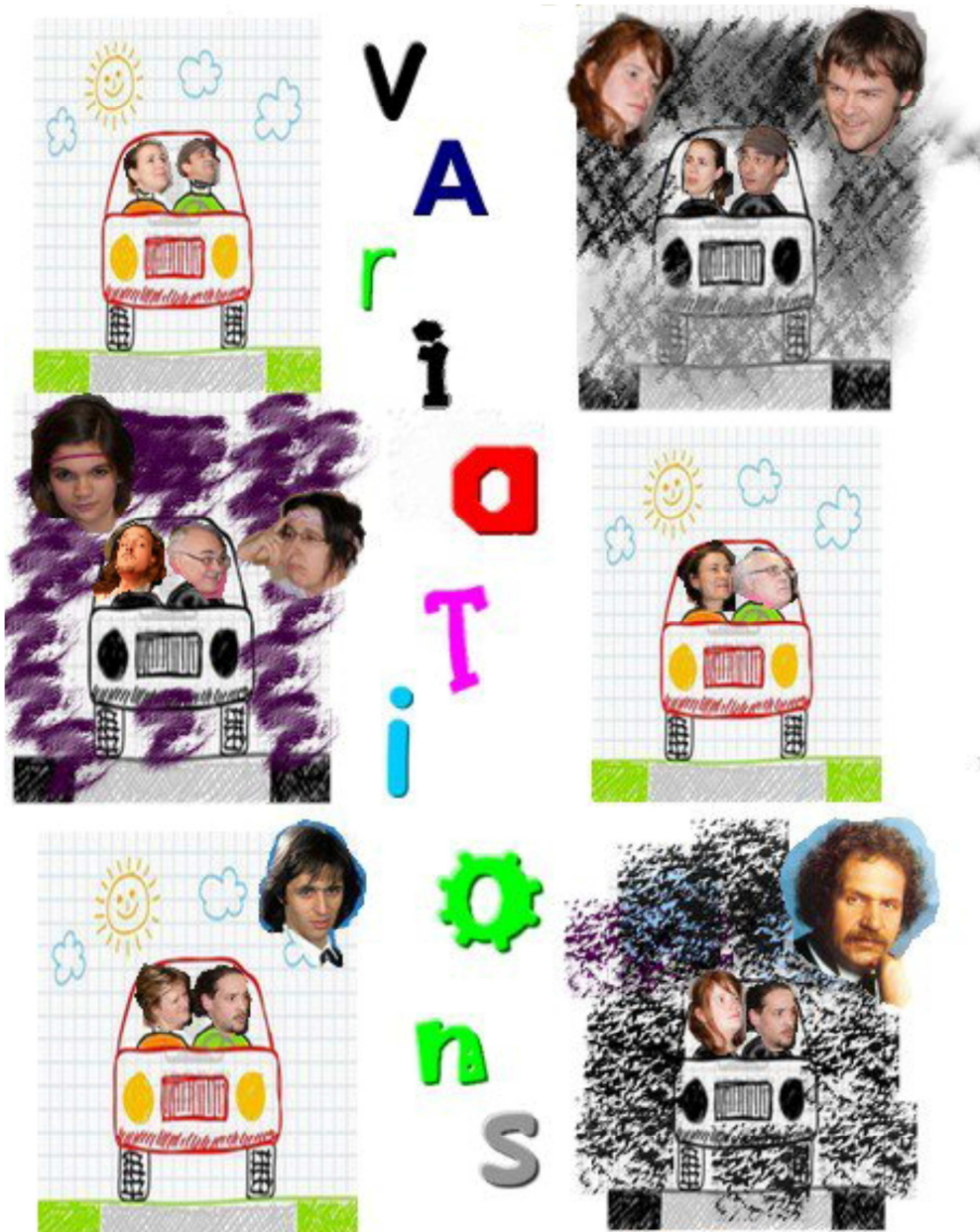

CARVIN  
*Culture*

**Coproduction du Centre Culturel Jean Effel de Carvin.**



## **Synopsis :**

Les départs en vacances... toute une histoire ! A chaque fois c'est pareil !!

Enfin... non... pas tout à fait... ça varie...

Variations, c'est trois départs en vacances qui commencent bien... enfin... Et qui finissent... différents.



## **Nos intentions :**

Nous amuser et amuser le public !

Variation c'est de l'humour communicatif du début à la fin ! Les personnages sont attachants et surprennent le public.

45 minutes de spectacle : 45 minutes de plaisir !



# **Distribution :**

## **Départ en vacances n°1 :**

**Homme : Régis BOUGNAS**

**Femme : Jérémie DUFOUR**

**Conscience Homme : Maria DUFOUR**

**Conscience Femme : Guillaume LANSIAUX**

## **Départ en vacances n°2 :**

**Homme : Guillaume LANSIAUX**

**Femme : Sophie COUPLEZ**

**Pompiste : Frédéric LECOMTE**

**Péagiste : Marie GAUDIN**

## **Départ en vacances n°3 :**

**Homme : Jérémie DUFOUR**

**Femme : Hélène PILLE**

**Inconnue : Marie GAUDIN**



# L'équipe :

Isabelle DECORTE : Metteur en scène.





## **Fiche technique :**

Durée du spectacle : 45 minutes

Décor apporté : 4 chaises

Plateau : 6 mètres x 6 mètres

Musique : platine CD et enceintes de la salle sinon possibilité de location.

Eclairage : à voir avec le technicien de la salle et le matériel à disposition sinon possibilité de location.

Fiche donnée à titre indicatif, adaptable.





# Quelques photos :





## Tarif :

350 Euros hors technique  
+ frais de déplacement 0,50 Euros/ km  
+ catering (si nécessaire)

***Pour les associations  
caritatives,  
on fait GRATOS !!***





## **Contact :**

Isabelle DECORTE  
282, rue Emile Zola  
62800 LIEVIN  
03 21 29 88 17

Jérémie DUFOUR  
33 rue du capitaine Dulieux  
62138 DOUVRIN  
06 61 79 57 30

Mail : [compagniedugingkobiloba@gmail.com](mailto:compagniedugingkobiloba@gmail.com)

Notre site : <http://compagniedugingkobiloba.jimdo.com/>

Sur Facebook : <https://www.facebook.com/Ciedugingkobiloba>



### *Gin(k)go biloba*

La feuille de cet arbre  
Qu'à mon jardin confia l'Orient  
Laisse entrevoir son sens secret  
Au sage qui sait s'en saisir.

Serait-ce là un être unique  
Qui de lui-même s'est déchiré ?  
Ou bien deux qui se sont choisis  
Et qui ne veulent être qu'un ?

Répondant à cette question  
J'ai percé le sens de l'énigme  
Ne sens-tu pas d'après mon chant  
Que je suis un et pourtant deux ?

Goethe